

# IMPIANTO AGRIVOLTAICO EG Vita E OPERE CONNESSE

POTENZA IMPIANTO 68,58 MWp - COMUNE DI TROIA



## Proponente

**EG Vita S.R.L.**

VIA DEI PELLEGRINI 22 · 20122 MILANO (MI) · P.IVA: 11402470964 · PEC: egvita@pec.it

## Progettazione

**Ing. Piero Farenti.** Via Don Giuseppe Corda, SNC -

03030 Santopadre (FR) tel. 0776531040 · e-mai: info@farenti.it ·

PEC: piero@pec.farenti.it

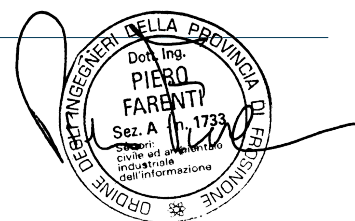

## Collaboratori

**Ing. Andrea Farenti** Via Don Giuseppe Corda, SNC - 03030 Santopadre (FR)

tel. 0776531040 · e-mai: info@farenti.it · PEC: andrea@pec.farenti.it

## Coordinamento progettuale

Via Don Giuseppe Corda, snc · 03030 Santopadre (FR) · P.IVA: 11402480963 · Tel 0776531040 Fax. 07761800135

## Titolo Elaborato

### CAVIDOTTO DI CONNESSIONE E PIANO PARTICELLARE DI ESPROPRIO

| LIVELLO PROGETTAZIONE | CODICE ELABORATO | FILENAME | FORMATO | DATA  | SCALA |
|-----------------------|------------------|----------|---------|-------|-------|
| Progetto Definitivo   | VIA.REL14        | --       | A4      | 03/25 | --    |

## Revisioni

| REV. | DATA       | ESEGUITO | VERIFICATO | APPROVATO |
|------|------------|----------|------------|-----------|
| 02   | 06/03/2025 | AF       | PF         | ENF       |



COMUNE DI TROIA  
REGIONE PUGLIA



# CAVIDOTTO DI CONNESSIONE E PIANO PARTICELLARE DI ESPROPRIO

---

# Index

|  |    |
|--|----|
| <b>PREMESSA</b> .....                        | 2  |
| <b>PIANO PARTICELLARE ASSERVIMENTI</b> ..... | 5  |
| <i>Indennita' di asservimento</i>            | 8  |
| <b>ANALISI VINCOLISTICA</b> .....            | 12 |
| Valutazione del progetto in merito al PPTR   | 12 |

# PREMESSA

Il progetto riguarda la realizzazione di un impianto fotovoltaico della potenza di 68,58 MWp da costruire a sud-est rispetto al centro abitato del Comune di Troia (FG) su terreni agricoli.

Il cavidotto, che sarà completamente interrato, sarà posizionato lungo strade pubbliche, senza andare ad *intaccare l'ambiente circostante*.

In Figura 1 e Figura 2 si riportano rispettivamente l'inquadramento geografico del sito con cavidotto di connessione e l'inquadramento territoriale del lotto (fonte del dato <https://www.google.it/maps>).



**Figure 1 - Inquadramento geografico del sito con cavidotto di connessione**





**Figure 2 - Inquadramento territoriale**

*I terreni interessati dall'impianto fotovoltaico si trovano in località Monte Forgiaide, sita a circa 3,5 km a sud-est rispetto al centro abitato di Troia (FG).*

*I lotti si trovano vicino due importanti assi viari, la Strada Provinciale N. 109 "Lucera-Troia" e la Strada Provinciale N.112 "Masseria Rosati-San Lorenzo", che garantiscono l'accessibilità al sito.*

Il cavidotto di connessione parte dal lotto ed arriva, tramite un percorso stradale di circa 11 km, alla Stazione Terna di Troia (FG).

Il sito è accessibile mediante le suddette SP 109 e SP 112, che conduce al centro abitato di Troia, dalle quali si diramano le vie comunali di accesso ai lotti di progetto.

A sud rispetto al lotto è situato il fosso Acqua salata, dal quale viene mantenuta la fascia di rispetto di 150 metri prevista dal Piano Paesaggistico.

Nelle immediate vicinanze del sito sono presenti impianti di produzione di energia elettrica da fonte eolica; il comune di Troia, come molti altri del Sub-appennino dei Monti Dauni, ha una forte presenza di impianti eolici in tutto il suo territorio.

Nel Catasto Terreni comunale i terreni sono identificati al:

- Foglio 25 particelle: 12 - 165;
- foglio 26 particelle: 53 - 54 - 55 - 56 - 57 - 255 - 20 - 295 - 297 - 50 - 91 - 96 - 222 - 155 - 69 - 166;
- foglio 27 particelle: 634 - 635 - 112 - 240 - 241 - 242 - 243 - 244 - 109 - 110 - 589 - 103 - 104 - 3 - 120 - 65 - 226;
- foglio 60 particelle: 62 - 63;
- foglio 61 particelle: 1 - 32 - 211 - 300 - 304 - 320 - 319;

- foglio 30 particelle: 1 – 2 – 3 – 4 – 7 – 310 – 313 - 314 – 315.



**Figure 3 - Mappa Catastale**

Il percorso del cavidotto parte dal Foglio 26 e attraversa i Fogli 61, 25, 60, 54, 50, 49, 57, 56, 58, 47, 48, 55, 7 del Comune di Troia, per finire nella Stazione Terna di Troia sita nel Foglio 6.

Nei pressi della Stazione Terna di Troia, sita in località Monsignore, verrà costruita la Sottostazione di elevazione da 30 a 150 kV.

In Figura seguente si evidenziano, su base catastale, i terreni ed il percorso del cavidotto fino alla Stazione Terna di Troia.



**Figure 4 - Estratto mappe Catasto terreni impianto e cavidotto di connessione**

# PIANO PARTICELLARE ASSERVIMENTI

*L'area di asservimento da elettrodotto viene definita dalla somma della sezione di scavo dove vengono posati i conduttori, con l'aggiunta di due fasce laterali parallele allo stesso, di dimensioni definite dalla "Guida per le connessioni alle rete elettrica di Enel Distribuzione", allegato K, ed. 4.0 di Marzo 2014.*

Per tali interventi si utilizza, in accordo a tale disposizione, una larghezza di asservimento pari a 4 metri per il cavidotto MT e pari a 5 metri per il cavidotto AT.

Nel caso specifico, il cavidotto insiste quasi totalmente su strade comunali, tranne per dei piccoli tratti corrispondenti a circa 5 km. Abbiamo, quindi, il seguente piano particellare di esproprio:

| Comune | Foglio | Particella | Tipologia Terreno     | Proprietario  | Quota proprietà               | Tipologia cavidotto | Tipologia intervento   | Lunghezza tratto | Valore terreno (€/mq) | Area interessata (mq) |
|--------|--------|------------|-----------------------|---|-------------------------------|---------------------|------------------------|------------------|-----------------------|-----------------------|
| Troia  | 26     | 93         | Seminativo            | BELLUSCI GIUSEPPINA nata a TROIA (FG) il 25/03/1937   | 1000/1000                     | Interrato           | Passaggio cavidotto    | 3,23             | 3                     | 12,92                 |
| Troia  | 26     | 58         | Seminativo            | BELLUSCI TERESA nata a TROIA (FG) il 02/07/1949   | 1000/1000                     | Interrato           | Passaggio cavidotto    | 34,62            | 3                     | 138,48                |
| Troia  | 26     | 202        | Seminativo            | BELLUSCI TERESA nata a TROIA (FG) il 02/07/1949   | 1000/1000                     | Interrato           | Passaggio cavidotto    | 237              | 3                     | 948                   |
| Troia  | 60     | 282        | Seminativo            | DE SANTIS ANGELO nato a FOGGIA (FG) il 25/03/1972 - DE SANTIS ANTONIO nato a TROIA (FG) il 17/05/1937 - DE SANTIS GIOVANNI nato a FOGGIA (FG) il 29/07/1973 - DE SANTIS GIOVANNI nato a FOGGIA (FG) il 29/07/1973 | 15/90 - 30/90 - 15/90 - 30/90 | Interrato           | Passaggio cavidotto    | 117,7            | 3                     | 470,8                 |
| Troia  | 60     | 283        | Seminativo            | DEMANIO PUBBLICO DELLO STATO  | 1/1                           | Interrato           | Passaggio cavidotto    | 26,77            | 3                     | 107,08                |
| Troia  | 60     | 279        | Seminativo            | DEMANIO PUBBLICO DELLO STATO  | 1/1                           | Interrato           | Passaggio cavidotto    | 15,57            | 3                     | 62,28                 |
| Troia  | 60     | 278        | Seminativo            | CASOLI IRMA PAMELA LUCIA nata a FOGGIA (FG) il 02/11/1976   | 1/1                           | Interrato           | Passaggio cavidotto    | 142,59           | 3                     | 570,36                |
| Troia  | 26     | 345        | Seminativo            | MINICHILLO SANTINO ANTONIO nato a FOGGIA (FG) il 14/06/1979   | 1/1                           | Interrato           | Asservimento cavidotto | 554,53           | 3                     | 2218,12               |
| Troia  | 26     | 145        | Seminativo            | MINICHILLO SANTINO ANTONIO nato a FOGGIA (FG) il 14/06/1979   | 1/1                           | Interrato           | Asservimento cavidotto | 3,25             | 3                     | 6,5                   |
| Troia  | 26     | 333        | Seminativo            | BONUOMO MARIA nata a DELICETO (FG) il 09/08/1939  | 1000/1000                     | Interrato           | Asservimento cavidotto | 113,35           | 3                     | 226,7                 |
| Troia  | 26     | 92         | Seminativo            | BELLUSCI MARIO nato a TROIA (FG) il 12/09/1942 - GIOVANNELLI ANGELA nata a FOGGIA (FG) il 16/04/1950  | 1/2 - 1/2                     | Interrato           | Asservimento cavidotto | 325,51           | 3                     | 651,02                |
| Troia  | 25     | 208        | Seminativo            | DEMANIO DELLO STATO-RAMO BONIFICA con sede in ROMA (RM)   | 1000/1000                     | Interrato           | Asservimento cavidotto | 78,46            | 3                     | 156,92                |
| Troia  | 25     | 11         | Seminativo            | D'ALESSANDRO ANGELO nato a FOGGIA (FG) il 01/08/1975 - D'ALESSANDRO SAVERIO nato a FOGGIA (FG) il 11/12/1972  | 1/2 - 1/2                     | Interrato           | Asservimento cavidotto | 166,39           | 3                     | 332,78                |
| Troia  | 25     | 227        | Seminativo            | BELLUSCI GIUSEPPINA nata a TROIA (FG) il 25/03/1937   | 1000/1000                     | Interrato           | Asservimento cavidotto | 19,52            | 3                     | 39,04                 |
| Troia  | 25     | 226        | Seminativo            | BELLUSCI TERESA nata a TROIA (FG) il 02/07/1949   | 1000/1000                     | Interrato           | Asservimento cavidotto | 18,53            | 3                     | 37,06                 |
| Troia  | 25     | 225        | Seminativo            | BELLUSCI ROSETTA nata a TROIA (FG) il 20/02/1946  | 1000/1000                     | Interrato           | Asservimento cavidotto | 18,92            | 3                     | 37,84                 |
| Troia  | 25     | 224        | Seminativo            | BELLUSCI MARIO nato a TROIA (FG) il 12/09/1942  | 1000/1000                     | Interrato           | Asservimento cavidotto | 28,9             | 3                     | 57,8                  |
| Troia  | 25     | 155        | Seminativo            | BELLUSCI LUCIA nata a FOGGIA (FG) il 11/12/1975   | 1/1                           | Interrato           | Asservimento cavidotto | 2,98             | 3                     | 5,96                  |
| Troia  | 25     | 289        | Seminativo            | BELLUSCI MARIA nata a FOGGIA (FG) il 11/07/1970   | 1/1                           | Interrato           | Asservimento cavidotto | 29,25            | 3                     | 58,5                  |
| Troia  | 25     | 290        | Seminativo            | BELLUSCI LUCIA nata a FOGGIA (FG) il 11/12/1975   | 1/1                           | Interrato           | Asservimento cavidotto | 68,49            | 3                     | 136,98                |
| Troia  | 25     | 21         | Seminativo            | CERICOLA ANTONIETTA nata a ORSARA DI PUGLIA (FG) il 25/11/1949  | 1/1                           | Interrato           | Asservimento cavidotto | 73,33            | 3                     | 146,66                |
| Troia  | 25     | 9          | Seminativo            | MARSEGUA CARLO nato a BOVINO (FG) il 07/02/1961 - MARSEGUA GIUSEPPE nato a FOGGIA (FG) il 02/12/1991 - MARSEGUA SILVIA nata a FOGGIA (FG) il 18/11/1993   | 1/3 - 1/3 - 1/3               | Interrato           | Asservimento cavidotto | 81,1             | 3                     | 162,2                 |
| Troia  | 25     | 175        | Seminativo            | MARSEGUA CARLO nato a BOVINO (FG) il 07/02/1961 - MARSEGUA GIUSEPPE nato a FOGGIA (FG) il 02/12/1991 - MARSEGUA SILVIA nata a FOGGIA (FG) il 18/11/1993   | 1/3 - 1/3 - 1/3               | Interrato           | Asservimento cavidotto | 55,26            | 3                     | 110,52                |
| Troia  | 25     | 259        | Seminativo            | VITILLO ANGELA CARMELA ANNA nata a TROIA (FG) il 13/07/1959   | 1/1                           | Interrato           | Asservimento cavidotto | 108,14           | 3                     | 216,28                |
| Troia  | 25     | 241        | Seminativo            | LUPOLI MARIO nato a TROIA (FG) il 28/10/1956  | 1/1                           | Interrato           | Asservimento cavidotto | 43,1             | 3                     | 86,2                  |
| Troia  | 25     | 61         | Seminativo            | SPERA CLAUDIO nato a FOGGIA (FG) il 20/07/1974  | 1/1                           | Interrato           | Asservimento cavidotto | 29,65            | 3                     | 59,3                  |
| Troia  | 25     | 8          | Seminativo            | TRIVISANO CIRIACO BRUNO nato a TORINO (TO) il 25/10/1966  | 1/1                           | Interrato           | Asservimento cavidotto | 73,42            | 3                     | 146,84                |
| Troia  | 25     | 168        | Seminativo            | BONUOMO MARIA GIUSEPPINA nata a DELICETO (FG) il 12/08/1949   | 1000/1000                     | Interrato           | Asservimento cavidotto | 24,05            | 3                     | 48,1                  |
| Troia  | 25     | 168        | Seminativo            | BONUOMO MARIA GIUSEPPINA nata a DELICETO (FG) il 12/08/1949   | 1000/1000                     | Interrato           | Asservimento cavidotto | 351,03           | 3                     | 702,06                |
| Troia  | 25     | 270        | Pertinenza fabbricato | BONUOMO MARIA GIUSEPPINA nata a DELICETO (FG) il 12/08/1950   | 1/1                           | Interrato           | Asservimento cavidotto | 5,82             | 3                     | 11,64                 |
| Troia  | 25     | 20         | Seminativo            | DE SANTIS GIOVANNI nato a FOGGIA (FG) il 29/07/1973   | 1/1                           | Interrato           | Asservimento cavidotto | 158,13           | 3                     | 316,26                |
| Troia  | 25     | 19         | Seminativo            | DE SANTIS GIOVANNI nato a FOGGIA (FG) il 29/07/1973   | 1/1                           | Interrato           | Asservimento cavidotto | 203,23           | 3                     | 406,46                |
| Troia  | 25     | 6          | Seminativo            | TOTARO GIOVANNI nato a BOVINO (FG) il 21/06/1965  | 1/1                           | Interrato           | Asservimento cavidotto | 73,48            | 3                     | 146,96                |
| Troia  | 25     | 18         | Seminativo            | MADDALENA MARIA nata a FOGGIA (FG) il 15/05/1975  | 1/1                           | Interrato           | Asservimento cavidotto | 116,25           | 3                     | 232,5                 |
| Troia  | 25     | 207        | Semin Irrig           | MADDALENA MARIA nata a FOGGIA (FG) il 15/05/1975  | 1/1                           | Interrato           | Asservimento cavidotto | 69,53            | 3                     | 139,06                |
| Troia  | 25     | 146        | Seminativo            | VELLUTO VALERIA nata a TROIA (FG) il 09/12/1959   | 1/1                           | Interrato           | Asservimento cavidotto | 86,67            | 3                     | 173,34                |
| Troia  | 25     | 145        | INCOLT PROD           | VELLUTO VALERIA nata a TROIA (FG) il 09/12/1959   | 1/1                           | Interrato           | Asservimento cavidotto | 120,09           | 3                     | 240,18                |
| Troia  | 25     | 17         | INCOLT PROD           | SGOBBO GIOVANNI nato a TROIA (FG) il 17/09/1954   | 1000/1000                     | Interrato           | Asservimento cavidotto | 48               | 3                     | 96                    |
| Troia  | 25     | 221        | INCOLT PROD           | SGOBBO GIOVANNI nato a TROIA (FG) il 17/09/1954   | 1000/1000                     | Interrato           | Asservimento cavidotto | 141,47           | 3                     | 282,94                |



|       |    |     |                       |  |                       |           |                           |        |   |        |
|-------|----|-----|-----------------------|--|-----------------------|-----------|---------------------------|--------|---|--------|
| Troia | 25 | 5   | Seminativo            | SGOBBO AURORA nata a TROIA (FG) il 24/01/1962  | 1000/1000             | Interrato | Asservimento<br>cavidotto | 86,4   | 3 | 172,8  |
| Troia | 25 | 3   | Seminativo            | DE SANTIS GIOVANNI nato a FOGGIA (FG) il 29/07/1973  | 1000/1000             | Interrato | Asservimento<br>cavidotto | 116,62 | 3 | 233,24 |
| Troia | 25 | 101 | Seminativo            | DI PIERRO URBANO nato a FOGGIA (FG) il 23/09/1968  | 1/1                   | Interrato | Asservimento<br>cavidotto | 22,45  | 3 | 44,9   |
| Troia | 25 | 213 | Seminativo            | DI PIERRO ANTONIO nato a TROIA (FG) il 10/06/1945  | 1000/1000             | Interrato | Asservimento<br>cavidotto | 15,03  | 3 | 30,06  |
| Troia | 25 | 97  | Seminativo            | DI PIERRO ANTONIO nato a TROIA (FG) il 10/06/1945  | 1000/1000             | Interrato | Asservimento<br>cavidotto | 32,82  | 3 | 65,64  |
| Troia | 25 | 26  | Seminativo            | DI PIERRO ANTONIO nato a TROIA (FG) il 10/06/1945  | 1000/1000             | Interrato | Asservimento<br>cavidotto | 23,21  | 3 | 46,42  |
| Troia | 25 | 244 | Seminativo            | DI PIERRO ANTONIO nato a TROIA (FG) il 10/06/1945  | 1000/1000             | Interrato | Asservimento<br>cavidotto | 8,43   | 3 | 16,86  |
| Troia | 25 | 243 | Seminativo            | COMUNE con sede in TROIA (FG)  | 1000/1000             | Interrato | Asservimento<br>cavidotto | 4,97   | 3 | 9,94   |
| Troia | 54 | 108 | Seminativo            | COMUNE DI TROIA con sede in TROIA (FG)   | 1000/1000             | Interrato | Asservimento<br>cavidotto | 5,21   | 3 | 10,42  |
| Troia | 54 | 107 | Seminativo            | BONGHI VINCENZO nato a TROIA (FG) il 29/07/1949  | 1/1                   | Interrato | Asservimento<br>cavidotto | 48,56  | 3 | 97,12  |
| Troia | 54 | 30  | Seminativo            | BONGHI VINCENZO nato a TROIA (FG) il 29/07/1949  | 1/1                   | Interrato | Asservimento<br>cavidotto | 73,57  | 3 | 147,14 |
| Troia | 54 | 197 | Seminativo            | BONGHI VINCENZO nato a TROIA (FG) il 29/07/1949  | 1/1                   | Interrato | Asservimento<br>cavidotto | 74,43  | 3 | 148,86 |
| Troia | 54 | 198 | Pertinenza fabbricato | BONGHI VINCENZO nato a TROIA (FG) il 29/07/1950  | 1/1                   | Interrato | Asservimento<br>cavidotto | 4,22   | 3 | 8,44   |
| Troia | 54 | 51  | Seminativo            | BONGHI VINCENZO nato a TROIA (FG) il 29/07/1949  | 1/1                   | Interrato | Asservimento<br>cavidotto | 52,1   | 3 | 104,2  |
| Troia | 54 | 192 | Pertinenza fabbricato | GENUA ROCCHINA nata a TROIA (FG) il 29/04/1949   | 1/1                   | Interrato | Asservimento<br>cavidotto | 25,83  | 3 | 51,66  |
| Troia | 54 | 189 | Seminativo            | GENUA ROCCHINA nata a TROIA (FG) il 29/04/1949   | 1000/1000             | Interrato | Asservimento<br>cavidotto | 30,56  | 3 | 61,12  |
| Troia | 54 | 103 | Seminativo            | BONGHI VINCENZO nato a TROIA (FG) il 29/07/1949 - TREDANARI CARMELA nata a TROIA (FG) il 17/11/1948  | 1/2 - 1/2             | Interrato | Asservimento<br>cavidotto | 66,47  | 3 | 132,94 |
| Troia | 54 | 41  | Seminativo            | LONONACO LUCIA ; IN MORELLI nata a TROIA (FG) il 15/05/1951 - MORELLI PASQUALE nato a TROIA (FG) il 10/06/1948   | 5/8 - 3/8             | Interrato | Asservimento<br>cavidotto | 32,19  | 3 | 64,38  |
| Troia | 54 | 43  | Seminativo            | LONONACO LUCIA ; IN MORELLI nata a TROIA (FG) il 15/05/1951 - MORELLI PASQUALE nato a TROIA (FG) il 10/06/1948   | 5/8 - 3/8             | Interrato | Asservimento<br>cavidotto | 27,86  | 3 | 55,72  |
| Troia | 54 | 212 | Seminativo            | SAVELLA ANTONIO nato a FOGGIA (FG) il 26/06/1974   | 1/1                   | Interrato | Asservimento<br>cavidotto | 75,74  | 3 | 151,48 |
| Troia | 54 | 159 | Pertinenza fabbricato | SAVELLA ANTONIO nato a FOGGIA (FG) il 26/06/1975   | 1/1                   | Interrato | Asservimento<br>cavidotto | 3,43   | 3 | 6,86   |
| Troia | 54 | 221 | Pertinenza fabbricato | SAVELLA ANTONIO nato a FOGGIA (FG) il 26/06/1976   | 1/1                   | Interrato | Asservimento<br>cavidotto | 38,59  | 3 | 77,18  |
| Troia | 54 | 163 | ENTE URBANO           | BENE COMUNE NON CENSIBILE  |                       | Interrato | Asservimento<br>cavidotto | 6,94   | 3 | 13,88  |
| Troia | 54 | 133 | Seminativo            | RONDINELLA CARMELO nato a FOGGIA (FG) il 04/10/1978  | 1/1                   | Interrato | Asservimento<br>cavidotto | 17,75  | 3 | 35,5   |
| Troia | 54 | 10  | Seminativo            | MOFFA GIOVANNI nato a TROIA (FG) il 03/01/1962   | 1000/1000             | Interrato | Asservimento<br>cavidotto | 48,74  | 3 | 97,48  |
| Troia | 54 | 181 | Seminativo            | LUZZI UMBERTO nato a TROIA (FG) il 24/08/1952  | 1/1                   | Interrato | Asservimento<br>cavidotto | 79,94  | 3 | 159,88 |
| Troia | 54 | 188 | Pertinenza fabbricato | LUZZI UMBERTO nato a TROIA (FG) il 24/08/1953  | 1/1                   | Interrato | Asservimento<br>cavidotto | 9,64   | 3 | 19,28  |
| Troia | 54 | 24  | SEMIN IRRIG           | CAGGESE ANNINA nata a TROIA (FG) il 20/02/1934 - LOMBARDI ANASTASIO nato a FOGGIA (FG) il 01/11/1964 - LOMBARDI GRAZIA nata a FOGGIA (FG) il 21/11/1969 - LOMBARDI MARIA GIOVANNA nata a FOGGIA (FG) il 10/09/1961 | 3/9 - 2/9 - 2/9 - 2/9 | Interrato | Asservimento<br>cavidotto | 85,73  | 3 | 171,46 |
| Troia | 54 | 168 | Seminativo            | CAPITOLO CATTEDRALE DI TROIA con sede in TROIA (FG) - TREDANARI MARIA GRAZIA nata a TROIA (FG) il 02/07/1954   | 1/1 - 1/1             | Interrato | Asservimento<br>cavidotto | 131,71 | 3 | 263,42 |
| Troia | 54 | 179 | Pertinenza fabbricato | CAPITOLO CATTEDRALE DI TROIA con sede in TROIA (FG) - TREDANARI MARIA GRAZIA nata a TROIA (FG) il 02/07/1955   | 1/1 - 1/1             | Interrato | Asservimento<br>cavidotto | 4,72   | 3 | 9,44   |
| Troia | 54 | 170 | Seminativo            | CAPITOLO CATTEDRALE DI TROIA con sede in TROIA (FG) - TREDANARI MARIA GRAZIA nata a TROIA (FG) il 02/07/1954   | 1/1 - 1/1             | Interrato | Asservimento<br>cavidotto | 30,25  | 3 | 60,5   |
| Troia | 54 | 16  | Seminativo            | CANONICO ALDO nato a TROIA (FG) il 06/12/1964 - CANONICO OTTAVIO nato a TROIA (FG) il 08/09/1961 - CAPITOLO DELLA CATTEDRALE DI TROIA con sede in TROIA (FG)   | 1/1                   | Interrato | Asservimento<br>cavidotto | 81,9   | 3 | 163,8  |
| Troia | 54 | 206 | Seminativo            | CANONICO ALDO nato a TROIA (FG) il 06/12/1964 - CANONICO OTTAVIO nato a TROIA (FG) il 08/09/1961 - CAPITOLO DELLA CATTEDRALE DI TROIA con sede in TROIA (FG)   | 1/2 - 1/2 - 1/1       | Interrato | Asservimento<br>cavidotto | 29,84  | 3 | 59,68  |
| Troia | 54 | 58  | Seminativo            | CAPITOLO DELLA CATTEDRALE DI TROIA con sede in TROIA (FG) - DE STASIO ANGIOLINA nata a TROIA (FG) il 04/06/1954  | 1/1                   | Interrato | Asservimento<br>cavidotto | 49,05  | 3 | 98,1   |
| Troia | 54 | 35  | Seminativo            | CAPITOLO DELLA CATTEDRALE DI TROIA con sede in TROIA (FG) - DE STASIO ANGIOLINA nata a TROIA (FG) il 04/06/1954  | 1/1                   | Interrato | Asservimento<br>cavidotto | 38,52  | 3 | 77,04  |
| Troia | 50 | 69  | Seminativo            | BALLAIRA ALBINA nata a SOMMARIVA DEL BOSCO (CN) il 03/11/1946 - CASOLI FRANCESCA nata a BRA (CN) il 19/07/1980 - CASOLI MARIA ROSARIA nata a MONCALIERI (TO) il 29/08/1974   | 1/3 - 1/3 - 1/3       | Interrato | Asservimento<br>cavidotto | 3,27   | 3 | 6,54   |
| Troia | 50 | 291 | Seminativo            | PETITO WALTER MICHELE nato a FOGGIA (FG) il 13/08/1968   | 1/1                   | Interrato | Asservimento<br>cavidotto | 80,53  | 3 | 161,06 |
| Troia | 50 | 518 | Pertinenza fabbricato | PETITO WALTER MICHELE nato a FOGGIA (FG) il 13/08/1969   | 1/1                   | Interrato | Asservimento<br>cavidotto | 2,93   | 3 | 5,86   |
| Troia | 50 | 599 | Seminativo            | PETITO WALTER MICHELE nato a FOGGIA (FG) il 13/08/1968   | 1/1                   | Interrato | Asservimento<br>cavidotto | 79,63  | 3 | 159,26 |
| Troia | 50 | 50  | Seminativo            | FABBIANI MARIO nato a TROIA (FG) il 21/09/1969 - LOMBARDI GIOVANNA nata a FOGGIA (FG) il 18/07/1972  | 1/2 - 1/2             | Interrato | Asservimento<br>cavidotto | 158,34 | 3 | 316,68 |
| Troia | 50 | 135 | Seminativo            | FABBIANI MARIO nato a TROIA (FG) il 21/09/1969 - LOMBARDI GIOVANNA nata a FOGGIA (FG) il 18/07/1972  | 1/2 - 1/2             | Interrato | Asservimento<br>cavidotto | 74,39  | 3 | 148,78 |
| Troia | 50 | 563 | Seminativo            | FABBIANI MARIO nato a TROIA (FG) il 21/09/1969 - LOMBARDI GIOVANNA nata a FOGGIA (FG) il 18/07/1972  | 1/2 - 1/2             | Interrato | Asservimento<br>cavidotto | 11,93  | 3 | 23,86  |
| Troia | 50 | 562 | Seminativo            | COMUNE DI TROIA con sede in TROIA (FG)   | 1/1                   | Interrato | Asservimento<br>cavidotto | 3,14   | 3 | 6,28   |
| Troia | 50 | 564 | Seminativo            | FABBIANI MARIO nato a TROIA (FG) il 21/09/1969 - LOMBARDI GIOVANNA nata a FOGGIA (FG) il 18/07/1972  | 1/2 - 1/2             | Interrato | Asservimento<br>cavidotto | 64,66  | 3 | 129,32 |
| Troia | 49 | 606 | Seminativo            | FABBIANI MARIO nato a TROIA (FG) il 21/09/1969 - LOMBARDI GIOVANNA nata a FOGGIA (FG) il 18/07/1972  | 1/2 - 1/2             | Interrato | Asservimento<br>cavidotto | 36,1   | 3 | 72,2   |
| Troia | 49 | 607 | Seminativo            | FABBIANI MARIO nato a TROIA (FG) il 21/09/1969 - LOMBARDI GIOVANNA nata a FOGGIA (FG) il 18/07/1972  | 1/2 - 1/2             | Interrato | Asservimento<br>cavidotto | 4,44   | 3 | 8,88   |
| Troia | 49 | 608 | Seminativo            | FABBIANI MARIO nato a TROIA (FG) il 21/09/1969 - LOMBARDI GIOVANNA nata a FOGGIA (FG) il 18/07/1972  | 1/2 - 1/2             | Interrato | Asservimento<br>cavidotto | 35,85  | 3 | 71,7   |
| Troia | 49 | 46  | Seminativo            | MARRA ROSINA nata a TROIA (FG) il 09/01/1949   | 1000/1000             | Interrato | Asservimento<br>cavidotto | 251,75 | 3 | 503,5  |
| Troia | 57 | 93  | Seminativo            | BONGHI URBANO nato a FOGGIA (FG) il 10/10/1978   | 1/1                   | Interrato | Asservimento<br>cavidotto | 45,14  | 3 | 90,28  |
| Troia | 49 | 283 | Seminativo            | PRENCIPE ASSUNTA nata a TROIA (FG) il 11/06/1930   | 1000/1000             | Interrato | Asservimento<br>cavidotto | 120,6  | 3 | 241,2  |
| Troia | 57 | 91  | Seminativo            | SPERA EMILIO nato a TROIA (FG) il 18/09/1928   | 1000/1000             | Interrato | Asservimento<br>cavidotto | 184,18 | 3 | 368,36 |
| Troia | 57 | 87  | Seminativo            | GIUNTOLI MARIA ROSARIA nata a TROIA (FG) il 05/10/1952   | 1000/1000             | Interrato | Asservimento<br>cavidotto | 31,29  | 3 | 62,58  |
| Troia | 57 | 38  | Seminativo            | GIUNTOLI MARIA ROSARIA nata a TROIA (FG) il 05/10/1952   | 1000/1000             | Interrato | Asservimento<br>cavidotto | 159,57 | 3 | 319,14 |
| Troia | 57 | 85  | Seminativo            | GIUNTOLI MARIA ROSARIA nata a TROIA (FG) il 05/10/1952   | 1000/1000             | Interrato | Asservimento<br>cavidotto | 24,62  | 3 | 49,24  |
| Troia | 57 | 83  | Seminativo            | GIUNTOLI MARIA ROSARIA nata a TROIA (FG) il 05/10/1952   | 1000/1000             | Interrato | Asservimento<br>cavidotto | 136,86 | 3 | 273,72 |
| Troia | 57 | 75  | Seminativo            | GIUNTOLI MARIA ROSARIA nata a TROIA (FG) il 05/10/1952   | 1000/1000             | Interrato | Asservimento<br>cavidotto | 4,58   | 3 | 9,16   |
| Troia | 56 | 164 | INCOLT PROD           | CONVITTO NAZIONALE RUGGERO BONGHI IN TROIA - FULGENZIO MARIA TERESA nata a FOGGIA (FG) il 19/06/1960   |                       | Interrato | Asservimento<br>cavidotto | 145,59 | 3 | 291,18 |
| Troia | 56 | 92  | INCOLT PROD           | BONGHI RUGGERO con sede in FOGGIA (FG) - FULGENZIO MARIA TERESA nata a FOGGIA (FG) il 19/06/1960   |                       | Interrato | Asservimento<br>cavidotto | 167,02 | 3 | 334,04 |
| Troia | 56 | 49  | Seminativo            | DI PIERRO MARILENA nata a TROIA (FG) il 02/12/1961   | 1000/1000             | Interrato | Asservimento<br>cavidotto | 418,13 | 3 | 836,26 |
| Troia | 58 | 153 | Seminativo            | MARASCO PONZIANO nato a TROIA (FG) il 17/10/1953   | 1/1                   | Interrato | Asservimento<br>cavidotto | 60,51  | 3 | 121,02 |



|       |    |     |                    |   |   |           |                             |        |   |         |
|-------|----|-----|--------------------|---|---|-----------|-----------------------------|--------|---|---------|
| Troia | 55 | 285 | Seminativo         | MOFFA PROSPERO nato a TROIA (FG) il 05/08/1936  | 1/1   | Interrato | Asservimento cavidotto      | 94,15  | 3 | 188,3   |
| Troia | 48 | 237 | Seminativo         | ROBERTI GIUSEPPE nato a TROIA (FG) il 29/03/1955  | 1/1   | Interrato | Asservimento cavidotto      | 25,25  | 3 | 50,5    |
| Troia | 48 | 240 | Seminativo         | BORRELLI UMBERTO nato a REGNO UNITO (EE) il 16/01/1973  | 1/1   | Interrato | Asservimento cavidotto      | 54,81  | 3 | 109,62  |
| Troia | 48 | 239 | Seminativo         | PROVINCIA DI FOGGIA con sede in FOGGIA (FG)   | 1/1   | Interrato | Asservimento cavidotto      | 33,29  | 3 | 66,58   |
| Troia | 48 | 105 | Seminativo         | RUTIGLIANO CARMELA nata a TROIA (FG) il 16/09/1965  | 1/1   | Interrato | Asservimento cavidotto      | 104,22 | 3 | 208,44  |
| Troia | 48 | 18  | Seminativo         | CAMPANARO URBANO nato a FOGGIA (FG) il 12/04/1958 - INFELICE GIOVANNI nato a TROIA (FG) il 16/03/1954   | 4/8 - 1/2   | Interrato | Asservimento cavidotto      | 3,18   | 3 | 6,36    |
| Troia | 48 | 154 | Seminativo         | CAMPANARO URBANO nato a FOGGIA (FG) il 12/04/1958   | 1/1   | Interrato | Asservimento cavidotto      | 21,11  | 3 | 42,22   |
| Troia | 48 | 153 | Seminativo         | CAPOZZI ANTONIETTA nata a TROIA (FG) il 25/03/1953 - INFELICE GIOVANNI nato a TROIA (FG) il 16/03/1954  | 1/2 - 1/2   | Interrato | Asservimento cavidotto      | 68,94  | 3 | 137,88  |
| Troia | 48 | 152 | Uliveto            | CAGGESE GIOVANNINA nata a TROIA (FG) il 22/12/1960 - DANIELE FRANCESCO nato a FOGGIA (FG) il 09/01/1987 - DANIELE MICHELE nato a FOGGIA (FG) il 22/03/1993  | 1/3 - 1/3 - 1/3   | Interrato | Asservimento cavidotto      | 60,02  | 3 | 120,04  |
| Troia | 48 | 151 | Seminativo         | DANIELE FRANCESCO nato a FOGGIA (FG) il 27/05/1988 - DANIELE GIANLUCA nato a FOGGIA (FG) il 14/07/1995 - STASULLI LUCIA nata a TROIA (FG) il 21/07/1962   | 1/3 - 1/3 - 1/3   | Interrato | Asservimento cavidotto      | 40,29  | 3 | 80,58   |
| Troia | 48 | 150 | Seminativo         | DANIELE GIOVANNINO nato a TROIA (FG) il 02/10/1955  | 1/1   | Interrato | Asservimento cavidotto      | 36,09  | 3 | 72,18   |
| Troia | 48 | 45  | Seminativo         | CURCI ANTONIO nato a TROIA (FG) il 04/09/1944   | 1000/1000   | Interrato | Asservimento cavidotto      | 24,51  | 3 | 49,02   |
| Troia | 48 | 15  | Seminativo         | CURCI ANTONIO nato a TROIA (FG) il 04/09/1944   | 1/1   | Interrato | Asservimento cavidotto      | 54,51  | 3 | 109,02  |
| Troia | 48 | 14  | Seminativo         | LUPOU LEONARDA nata a TROIA (FG) il 10/03/1962  | 1000/1000   | Interrato | Asservimento cavidotto      | 51,49  | 3 | 102,98  |
| Troia | 48 | 249 | Seminativo         | PROVINCIA DI FOGGIA con sede in FOGGIA (FG)   | 1/1   | Interrato | Asservimento cavidotto      | 4,8    | 3 | 9,6     |
| Troia | 48 | 247 | Seminativo         | SGOBBO GIOVANNI nato a TROIA (FG) il 03/02/1938 - PROVINCIA DI FOGGIA con sede in FOGGIA (FG)   | 1/2 - 1/2   | Interrato | Asservimento cavidotto      | 62,87  | 3 | 125,74  |
| Troia | 48 | 245 | Seminativo         | PROVINCIA DI FOGGIA con sede in FOGGIA (FG)   | 1/1   | Interrato | Asservimento cavidotto      | 53,05  | 3 | 106,1   |
| Troia | 7  | 615 | Seminativo         | PROVINCIA DI FOGGIA con sede in FOGGIA (FG)   | 1/1   | Interrato | Asservimento cavidotto      | 131,5  | 3 | 263     |
| Troia | 7  | 616 | Seminativo         | PIRRO GIUSEPPE MARIA nato a FOGGIA (FG) il 22/07/1966 - PIRRO STEFANO MARIA nato a FOGGIA (FG) il 26/12/1969 - ANTINOZZI EMANUELE nato a LUCERA (FG) il 22/02/1945 - ANTINOZZI VALERIA ELENA nata a TROIA (FG) il 23/09/1940 - CACCESE ANGELO nato a NAPOLI (NA) il 06/06/1931 - CACCESE ANTONIO nato a MONTECALVO IRPINO (AV) il 25/12/1927 - CACCESE RAFFAELLA nata a MONTECALVO IRPINO (AV) il 15/08/1929 - GOFFREDO ATTILIO nato a FOGGIA (FG) il 30/06/1969 - GOFFREDO FRANCESCO nato a BICCARI (FG) il 17/11/1934 - GOFFREDO GIOVANNI nato a BICCARI (FG) il 21/11/1931 - GOFFREDO LEONELLO nato a BICCARI (FG) il 05/09/1933 - GOFFREDO ORSOLINA nata a BICCARI (FG) il 05/11/1928 - GOFFREDO PAOLO nato a FOGGIA (FG) il 08/05/1943 - GOFFREDO RITA nata a BICCARI (FG) il 21/12/1937 - GOFFREDO VINCENZO nato a BICCARI (FG) il 13/05/1930 | 24/96 - 12/96 - 8/96 - 16/96 - 4/96 - 4/96 - 4/96 - 3/96 - 3/96 - 3/96 - 3/96 - 3/96 - 3/96 | Interrato | Asservimento cavidotto      | 87,19  | 3 | 174,38  |
| Troia | 6  | 337 | Seminativo         | CASERTA PIERINA nata a TROIA (FG) il 29/06/1920 - CIBELLI URBANO nato a TROIA (FG) il 22/10/1987 - DE BRITA ANTONIO DI LEONARDO - DE BRITA ASTOLFO DI LEONARDO - DE BRITA LUDOVICO DI LEONARDO - DE COELLUS LEONARDINA nata a TROIA (FG) il 08/01/1913 - LO STORTO ANGELO nato a TROIA (FG) il 10/01/1920 - LO STORTO LUIGI nato a TROIA (FG) il 12/03/1928 - PALUMBO GIUSEPPE FU CELESTINO - PETRUZZELLI BIAGIO FU DONATO - POMPA ANTONIO FU DOMENICO - ANDREANO GIUSEPPINA nata a FOGGIA (FG) il 19/08/1965   | 1/13 - 1/13 - 1/13 - 1/13 - 1/13 - 1/13 - 1/13 - 1/13 - 1/13 - 1/13 - 2/13                  | Interrato | Passaggio cavidotto         | 4,32   | 3 | 17,28   |
| Troia | 6  | 336 | Seminativo         | CASERTA PIERINA nata a TROIA (FG) il 29/06/1920 - CIBELLI URBANO nato a TROIA (FG) il 22/10/1987 - DE BRITA ANTONIO DI LEONARDO - DE BRITA ASTOLFO DI LEONARDO - DE BRITA LUDOVICO DI LEONARDO - DE COELLUS LEONARDINA nata a TROIA (FG) il 08/01/1913 - LO STORTO ANGELO nato a TROIA (FG) il 10/01/1920 - LO STORTO LUIGI nato a TROIA (FG) il 12/03/1928 - PALUMBO GIUSEPPE FU CELESTINO - PETRUZZELLI BIAGIO FU DONATO - POMPA ANTONIO FU DOMENICO - ANDREANO GIUSEPPINA nata a FOGGIA (FG) il 19/08/1966   | 1/13 - 1/13 - 1/13 - 1/13 - 1/13 - 1/13 - 1/13 - 1/13 - 1/13 - 1/13 - 2/13                  | Interrato | Passaggio cavidotto         | 368,31 | 3 | 1473,24 |
| Troia | 6  | 82  | Seminativo irriguo | POMPA MARCO nato a FOGGIA (FG) il 15/07/1982  | 1/1   | Interrato | Passaggio cavidotto         | 35,9   | 3 | 143,6   |
| Troia | 6  | 81  | Seminativo         | POMPA MARCO nato a FOGGIA (FG) il 15/07/1982  | 1/1   | Interrato | Passaggio cavidotto         | 357,21 | 3 | 1428,84 |
| Troia | 6  | 80  | Seminativo         | POMPA MARCO nato a FOGGIA (FG) il 15/07/1983  | 1/1   | Interrato | Asservimento cavidotto      | 318,15 | 3 | 636,3   |
| Troia | 6  | 83  | Seminativo irriguo | POMPA MARCO nato a FOGGIA (FG) il 15/07/1983  | 1/1   | Interrato | Passaggio cavidotto         | 187,93 | 3 | 751,72  |
| Troia | 6  | 83  | Seminativo irriguo | POMPA MARCO nato a FOGGIA (FG) il 15/07/1983  | 1/1   | Interrato | Passaggio cavidotto (AT)    | 212,24 | 3 | 1061,2  |
| Troia | 6  | 83  | Seminativo irriguo | POMPA MARCO nato a FOGGIA (FG) il 15/07/1984  | 1/1   | --        | Esproprio terreno           | --     | 3 | 5660    |
| Troia | 6  | 80  | Seminativo         | POMPA MARCO nato a FOGGIA (FG) il 15/07/1983  | 1/1   | Interrato | Asservimento cavidotto (AT) | 318,15 | 3 | 795,375 |
| Troia | 6  | 81  | Seminativo         | POMPA MARCO nato a FOGGIA (FG) il 15/07/1982  | 1/1   | Interrato | Passaggio cavidotto (AT)    | 357,21 | 3 | 1786,05 |
| Troia | 6  | 82  | Seminativo irriguo | POMPA MARCO nato a FOGGIA (FG) il 15/07/1982  | 1/1   | Interrato | Passaggio cavidotto (AT)    | 35,9   | 3 | 179,5   |
| Troia | 6  | 326 | Seminativo         | DE SANTIS GIOVANNI nato a FOGGIA (FG) il 29/07/1973   | 1/1   | Interrato | Passaggio cavidotto (AT)    | 104,75 | 3 | 261,875 |
| Troia | 6  | 327 | Seminativo         | DE SANTIS GIOVANNI nato a FOGGIA (FG) il 29/07/1973   | 1/1   | Interrato | Passaggio cavidotto (AT)    | 116,77 | 3 | 291,925 |
| Troia | 6  | 336 | Seminativo         | CASERTA PIERINA nata a TROIA (FG) il 29/06/1920 - CIBELLI URBANO nato a TROIA (FG) il 22/10/1987 - DE BRITA ANTONIO DI LEONARDO - DE BRITA ASTOLFO DI LEONARDO - DE BRITA LUDOVICO DI LEONARDO - DE COELLUS LEONARDINA nata a TROIA (FG) il 08/01/1913 - LO STORTO ANGELO nato a TROIA (FG) il 10/01/1920 - LO STORTO LUIGI nato a TROIA (FG) il 12/03/1928 - PALUMBO GIUSEPPE FU CELESTINO - PETRUZZELLI BIAGIO FU DONATO - POMPA ANTONIO FU DOMENICO - ANDREANO GIUSEPPINA nata a FOGGIA (FG) il 19/08/1966   | 1/13 - 1/13 - 1/13 - 1/13 - 1/13 - 1/13 - 1/13 - 1/13 - 1/13 - 1/13 - 2/13                  | Interrato | Passaggio cavidotto (AT)    | 126,4  | 3 | 316     |
| Troia | 6  | 83  | Seminativo irriguo | POMPA MARCO nato a FOGGIA (FG) il 15/07/1983  | 1/1   | Interrato | Servitù passaggio           | 300    | 3 | 1500    |

## Indennità di asservimento

*Il comma 1 dell'art. 44 del D.P.R. 327/2001 recita che "è dovuta una indennità al proprietario del fondo che, dalla esecuzione dell'opera pubblica o di pubblica utilità, sia gravato da una servitù e subisca una permanente diminuzione di valore per la perdita o la ridotta possibilità di esercizio di proprietà".*

Per il calcolo del valore del terreno, la stima del più probabile valore di mercato non può che essere effettuata in forma sintetica mediante una indagine diretta presso le agenzie immobiliari e/o siti di compravendita immobiliare, con riferimento ad aree ricadenti nelle zone interessate dalla procedura, o ad esse limitrofe e assimilabili.

Dalle ricerche più significative si rilevano richieste di mercato che oscillano prevalentemente fra un minimo di circa 10,00 €/mq ed un massimo di circa 40,00 €/mq per terreni di particolare pregio.

*Per i terreni in questione, si è scelto un valore medio di riferimento pari a 30,00 €/mq.*

Per le sole fasce di asservimento laterali, il valore che si ottiene viene considerato al 25 %.

In virtù di quanto sopra esposto, le formule per il calcolo delle indennità, per il cavidotto interrato in media tensione, sono le seguenti:

Posa del cavidotto ed asservimento  $I = V_t \times A_i$

Asservimento  $I = [V_t \times A_i]/4$

Dove

$I$  = Indennità

$V_t$  = Valore terreno espresso in € al metro quadro

$A_i$  = Area interessata

Nel caso in questione, otteniamo quindi la seguente tabella:

| Comune | Foglio | Particella | Tipologia Terreno     | Proprietario   | Quota proprietà               | Tipologia cavidotto | Tipologia intervento    | Lunghezza tratto | Valore terreno (€/mq) | Area interessata (mq) | Indennità (€) |
|--------|--------|------------|-----------------------|--|-------------------------------|---------------------|-------------------------|------------------|-----------------------|-----------------------|---------------|
| Troia  | 26     | 93         | Seminativo            | BELLUSCI GIUSEPPINA nata a TROIA (FG) il 25/03/1937  | 1000/1000                     | Interrato           | Passaggio cavidott      | 3,23             | 3                     | 12,92                 | 38,76         |
| Troia  | 26     | 58         | Seminativo            | BELLUSCI TERESA nata a TROIA (FG) il 02/07/1949  | 1000/1000                     | Interrato           | Passaggio cavidott      | 34,62            | 3                     | 138,48                | 415,44        |
| Troia  | 26     | 202        | Seminativo            | BELLUSCI TERESA nata a TROIA (FG) il 02/07/1949  | 1000/1000                     | Interrato           | Passaggio cavidott      | 237              | 3                     | 948                   | 2844          |
| Troia  | 60     | 282        | Seminativo            | BELLUSCI TERESA nata a TROIA (FG) il 02/07/1949<br>DE SANTIS ANGELO nato a FOGGIA (FG) il 25/03/1972 - DE SANTIS ANTONIO nato a TROIA (FG) il 17/05/1937 - DE SANTIS GIOVANNI nato a FOGGIA (FG) il 29/07/1975 - DE SANTIS GIOVANNI nato a FOGGIA (FG) il 29/07/1973 | 15/90 - 30/90 - 15/90 - 30/90 | Interrato           | Passaggio cavidott      | 117,7            | 3                     | 470,8                 | 1412,4        |
| Troia  | 60     | 283        | Seminativo            | DEMANIO PUBBLICO DELLO STATO   | 1/1                           | Interrato           | Passaggio cavidott      | 26,77            | 3                     | 107,08                | 321,24        |
| Troia  | 60     | 279        | Seminativo            | DEMANIO PUBBLICO DELLO STATO   | 1/1                           | Interrato           | Passaggio cavidott      | 15,57            | 3                     | 62,28                 | 186,84        |
| Troia  | 60     | 278        | Seminativo            | CASOLI IRMA PAMELA LUCIA nata a FOGGIA (FG) il 02/11/1976  | 1/1                           | Interrato           | Passaggio cavidott      | 142,59           | 3                     | 570,36                | 1711,08       |
| Troia  | 26     | 345        | Seminativo            | MINICHILLO SANTINO ANTONIO nato a FOGGIA (FG) il 14/06/1979  | 1/1                           | Interrato           | Asseveramento cavidotto | 554,53           | 3                     | 2218,12               | 1663,59       |
| Troia  | 26     | 145        | Seminativo            | MINICHILLO SANTINO ANTONIO nato a FOGGIA (FG) il 14/06/1979  | 1/1                           | Interrato           | Asseveramento cavidotto | 3,25             | 3                     | 6,5                   | 4,875         |
| Troia  | 26     | 333        | Seminativo            | BONUOMO MARIA nata a DELICETO (FG) il 09/08/1939   | 1000/1000                     | Interrato           | Asseveramento cavidotto | 113,35           | 3                     | 226,7                 | 170,025       |
| Troia  | 26     | 92         | Seminativo            | BELLUSCI MARIO nato a TROIA (FG) il 12/09/1942 - GIOVANNELLI ANGELA nata a FOGGIA (FG) il 16/04/1950   | 1/2 - 1/2                     | Interrato           | Asseveramento cavidotto | 325,51           | 3                     | 651,02                | 488,265       |
| Troia  | 25     | 208        | Seminativo            | DEMANIO DELLO STATO-RAMO BONIFICA con sede in ROMA (RM)  | 1000/1000                     | Interrato           | Asseveramento cavidotto | 78,46            | 3                     | 156,92                | 117,69        |
| Troia  | 25     | 11         | Seminativo            | D'ALESSANDRO ANGELO nato a FOGGIA (FG) il 01/08/1975 - D'ALESSANDRO SAVERIO nato a FOGGIA (FG) il 11/12/1972   | 1/2 - 1/2                     | Interrato           | Asseveramento cavidotto | 166,39           | 3                     | 332,78                | 249,585       |
| Troia  | 25     | 227        | Seminativo            | BELLUSCI GIUSEPPINA nata a TROIA (FG) il 25/03/1937  | 1000/1000                     | Interrato           | Asseveramento cavidotto | 19,52            | 3                     | 39,04                 | 29,28         |
| Troia  | 25     | 226        | Seminativo            | BELLUSCI TERESA nata a TROIA (FG) il 02/07/1949  | 1000/1000                     | Interrato           | Asseveramento cavidotto | 18,53            | 3                     | 37,06                 | 27,795        |
| Troia  | 25     | 225        | Seminativo            | BELLUSCI ROSETTA nata a TROIA (FG) il 20/02/1946   | 1000/1000                     | Interrato           | Asseveramento cavidotto | 18,92            | 3                     | 37,84                 | 28,38         |
| Troia  | 25     | 224        | Seminativo            | BELLUSCI MARIO nato a TROIA (FG) il 12/09/1942   | 1000/1000                     | Interrato           | Asseveramento cavidotto | 28,9             | 3                     | 57,8                  | 43,35         |
| Troia  | 25     | 155        | Seminativo            | BELLUSCI LUCIA nata a FOGGIA (FG) il 11/12/1975  | 1/1                           | Interrato           | Asseveramento cavidotto | 2,98             | 3                     | 5,96                  | 4,47          |
| Troia  | 25     | 289        | Seminativo            | BELLUSCI MARIA nata a FOGGIA (FG) il 11/07/1970  | 1/1                           | Interrato           | Asseveramento cavidotto | 29,25            | 3                     | 58,5                  | 43,875        |
| Troia  | 25     | 290        | Seminativo            | BELLUSCI LUCIA nata a FOGGIA (FG) il 11/12/1975  | 1/1                           | Interrato           | Asseveramento cavidotto | 68,49            | 3                     | 136,98                | 102,735       |
| Troia  | 25     | 21         | Seminativo            | CERICOLA ANTONIETTA nata a ORSARA DI PUGLIA (FG) il 25/11/1949   | 1/1                           | Interrato           | Asseveramento cavidotto | 73,33            | 3                     | 146,66                | 109,995       |
| Troia  | 25     | 9          | Seminativo            | MARSEGLIA CARLO nato a BOVINO (FG) il 07/02/1961 - MARSEGLIA GIUSEPPE nato a FOGGIA (FG) il 02/12/1991 - MARSEGLIA SILVIA nata a FOGGIA (FG) il 18/11/1993   | 1/3 - 1/3 - 1/3               | Interrato           | Asseveramento cavidotto | 81,1             | 3                     | 162,2                 | 121,65        |
| Troia  | 25     | 175        | Seminativo            | MARSEGLIA CARLO nato a BOVINO (FG) il 07/02/1961 - MARSEGLIA GIUSEPPE nato a FOGGIA (FG) il 02/12/1991 - MARSEGLIA SILVIA nata a FOGGIA (FG) il 18/11/1993   | 1/3 - 1/3 - 1/3               | Interrato           | Asseveramento cavidotto | 55,26            | 3                     | 110,52                | 82,89         |
| Troia  | 25     | 259        | Seminativo            | VITILLO ANGELA CARMELA ANNA nata a TROIA (FG) il 13/07/1959  | 1/1                           | Interrato           | Asseveramento cavidotto | 108,14           | 3                     | 216,28                | 162,21        |
| Troia  | 25     | 241        | Seminativo            | LUPOLI MARIO nato a TROIA (FG) il 28/10/1956   | 1/1                           | Interrato           | Asseveramento cavidotto | 43,1             | 3                     | 86,2                  | 64,65         |
| Troia  | 25     | 61         | Seminativo            | SPERA CLAUDIO nato a FOGGIA (FG) il 20/07/1974   | 1/1                           | Interrato           | Asseveramento cavidotto | 29,65            | 3                     | 59,3                  | 44,475        |
| Troia  | 25     | 8          | Seminativo            | TRIVISANO CIRIACO BRUNO nato a TORINO (TO) il 25/10/1966   | 1/1                           | Interrato           | Asseveramento cavidotto | 73,42            | 3                     | 146,84                | 110,13        |
| Troia  | 25     | 168        | Seminativo            | BONUOMO MARIA GIUSEPPINA nata a DELICETO (FG) il 12/08/1949  | 1000/1000                     | Interrato           | Asseveramento cavidotto | 24,05            | 3                     | 48,1                  | 36,075        |
| Troia  | 25     | 168        | Seminativo            | BONUOMO MARIA GIUSEPPINA nata a DELICETO (FG) il 12/08/1949  | 1000/1000                     | Interrato           | Asseveramento cavidotto | 351,03           | 3                     | 702,06                | 526,545       |
| Troia  | 25     | 270        | Pertinenza fabbricato | BONUOMO MARIA GIUSEPPINA nata a DELICETO (FG) il 12/08/1950  | 1/1                           | Interrato           | Asseveramento cavidotto | 5,82             | 3                     | 11,64                 | 8,73          |
| Troia  | 25     | 20         | Seminativo            | DE SANTIS GIOVANNI nato a FOGGIA (FG) il 29/07/1973  | 1/1                           | Interrato           | Asseveramento cavidotto | 158,13           | 3                     | 316,26                | 237,195       |
| Troia  | 25     | 19         | Seminativo            | DE SANTIS GIOVANNI nato a FOGGIA (FG) il 29/07/1973  | 1/1                           | Interrato           | Asseveramento cavidotto | 203,23           | 3                     | 406,46                | 304,845       |
| Troia  | 25     | 6          | Seminativo            | TOTARO GIOVANNI nato a BOVINO (FG) il 21/06/1965   | 1/1                           | Interrato           | Asseveramento cavidotto | 73,48            | 3                     | 146,96                | 110,22        |
| Troia  | 25     | 18         | Seminativo            | MADDALENA MARIA nata a FOGGIA (FG) il 15/05/1975   | 1/1                           | Interrato           | Asseveramento cavidotto | 116,25           | 3                     | 232,5                 | 174,375       |
| Troia  | 25     | 207        | Semin Irrig           | MADDALENA MARIA nata a FOGGIA (FG) il 15/05/1975   | 1/1                           | Interrato           | Asseveramento cavidotto | 69,53            | 3                     | 139,06                | 104,295       |
| Troia  | 25     | 146        | Seminativo            | VELLUTO VALERIA nata a TROIA (FG) il 09/12/1959  | 1/1                           | Interrato           | Asseveramento cavidotto | 86,67            | 3                     | 173,34                | 130,005       |
| Troia  | 25     | 145        | INCOLT PROD           | VELLUTO VALERIA nata a TROIA (FG) il 09/12/1959  | 1/1                           | Interrato           | Asseveramento cavidotto | 120,09           | 3                     | 240,18                | 180,135       |
| Troia  | 25     | 17         | INCOLT PROD           | SGOBBO GIOVANNI nato a TROIA (FG) il 17/09/1954  | 1000/1000                     | Interrato           | Asseveramento cavidotto | 48               | 3                     | 96                    | 72            |
| Troia  | 25     | 221        | INCOLT PROD           | SGOBBO GIOVANNI nato a TROIA (FG) il 17/09/1954  | 1000/1000                     | Interrato           | Asseveramento cavidotto | 141,47           | 3                     | 282,94                | 212,205       |
| Troia  | 25     | 5          | Seminativo            | SGOBBO AURORA nata a TROIA (FG) il 24/01/1962  | 1000/1000                     | Interrato           | Asseveramento cavidotto | 86,4             | 3                     | 172,8                 | 129,6         |
| Troia  | 25     | 3          | Seminativo            | DE SANTIS GIOVANNI nato a FOGGIA (FG) il 29/07/1973  | 1000/1000                     | Interrato           | Asseveramento cavidotto | 116,62           | 3                     | 233,24                | 174,93        |
| Troia  | 25     | 101        | Seminativo            | DI PIERRO URBANO nato a FOGGIA (FG) il 23/09/1968  | 1/1                           | Interrato           | Asseveramento cavidotto | 22,45            | 3                     | 44,9                  | 33,675        |
| Troia  | 25     | 213        | Seminativo            | DI PIERRO ANTONIO nato a TROIA (FG) il 10/06/1945  | 1000/1000                     | Interrato           | Asseveramento cavidotto | 15,03            | 3                     | 30,06                 | 22,545        |
| Troia  | 25     | 97         | Seminativo            | DI PIERRO ANTONIO nato a TROIA (FG) il 10/06/1945  | 1000/1000                     | Interrato           | Asseveramento cavidotto | 32,82            | 3                     | 65,64                 | 49,23         |
| Troia  | 25     | 26         | Seminativo            | DI PIERRO ANTONIO nato a TROIA (FG) il 10/06/1945  | 1000/1000                     | Interrato           | Asseveramento cavidotto | 23,21            | 3                     | 46,42                 | 34,815        |
| Troia  | 25     | 244        | Seminativo            | DI PIERRO ANTONIO nato a TROIA (FG) il 10/06/1945  | 1000/1000                     | Interrato           | Asseveramento cavidotto | 8,43             | 3                     | 16,86                 | 12,645        |
| Troia  | 25     | 243        | Seminativo            | COMUNE con sede in TROIA (FG)  | 1000/1000                     | Interrato           | Asseveramento cavidotto | 4,97             | 3                     | 9,94                  | 7,455         |
| Troia  | 54     | 108        | Seminativo            | COMUNE DI TROIA con sede in TROIA (FG)   | 1000/1000                     | Interrato           | Asseveramento cavidotto | 5,21             | 3                     | 10,42                 | 7,815         |
| Troia  | 54     | 107        | Seminativo            | BONGHI VINCENZO nato a TROIA (FG) il 29/07/1949  | 1/1                           | Interrato           | Asseveramento cavidotto | 48,56            | 3                     | 97,12                 | 72,84         |
| Troia  | 54     | 30         | Seminativo            | BONGHI VINCENZO nato a TROIA (FG) il 29/07/1949  | 1/1                           | Interrato           | Asseveramento cavidotto | 73,57            | 3                     | 147,14                | 110,355       |
| Troia  | 54     | 197        | Seminativo            | BONGHI VINCENZO nato a TROIA (FG) il 29/07/1949  | 1/1                           | Interrato           | Asseveramento cavidotto | 74,43            | 3                     | 148,86                | 111,645       |
| Troia  | 54     | 198        | Pertinenza fabbricato | BONGHI VINCENZO nato a TROIA (FG) il 29/07/1950  | 1/1                           | Interrato           | Asseveramento cavidotto | 4,22             | 3                     | 8,44                  | 6,33          |
| Troia  | 54     | 51         | Seminativo            | BONGHI VINCENZO nato a TROIA (FG) il 29/07/1949  | 1/1                           | Interrato           | Asseveramento cavidotto | 52,1             | 3                     | 104,2                 | 78,15         |
| Troia  | 54     | 192        | Pertinenza fabbricato | GENUA ROCCHINA nata a TROIA (FG) il 29/04/1949   | 1/1                           | Interrato           | Asseveramento cavidotto | 25,83            | 3                     | 51,66                 | 38,745        |
| Troia  | 54     | 189        | Seminativo            | GENUA ROCCHINA nata a TROIA (FG) il 29/04/1949   | 1000/1000                     | Interrato           | Asseveramento cavidotto | 30,56            | 3                     | 61,12                 | 45,84         |
| Troia  | 54     | 103        | Seminativo            | BONGHI VINCENZO nato a TROIA (FG) il 29/07/1949 - TREDANARI CARMELA nata a TROIA (FG) il 17/11/1948  | 1/2 - 1/2                     | Interrato           | Asseveramento cavidotto | 66,47            | 3                     | 132,94                | 99,705        |
| Troia  | 54     | 41         | Seminativo            | LOMONACO LUCIA ; IN MORELLI nata a TROIA (FG) il 15/05/1951 - MORELLI PASQUALE nato a TROIA (FG) il 10/06/1948   | 5/8 - 3/8                     | Interrato           | Asseveramento cavidotto | 32,19            | 3                     | 64,38                 | 48,285        |
| Troia  | 54     | 43         | Seminativo            | LOMONACO LUCIA ; IN MORELLI nata a TROIA (FG) il 15/05/1951 - MORELLI PASQUALE nato a TROIA (FG) il 10/06/1948   | 5/8 - 3/8                     | Interrato           | Asseveramento cavidotto | 27,86            | 3                     | 55,72                 | 41,79         |
| Troia  | 54     | 212        | Seminativo            | SAVELLA ANTONIO nato a FOGGIA (FG) il 26/06/1974   | 1/1                           | Interrato           | Asseveramento cavidotto | 75,74            | 3                     | 151,48                | 113,61        |



|       |    |     |                       |  |                       |           |                         |        |   |        |         |
|-------|----|-----|-----------------------|--|-----------------------|-----------|-------------------------|--------|---|--------|---------|
| Troia | 54 | 159 | Pertinenza fabbricato | SAVELLA ANTONIO nato a FOGGIA (FG) il 26/06/1975   | 1/1                   | Interrato | Asseverimento cavidotto | 3,43   | 3 | 6,86   | 5,145   |
| Troia | 54 | 221 | Pertinenza fabbricato | SAVELLA ANTONIO nato a FOGGIA (FG) il 26/06/1976   | 1/1                   | Interrato | Asseverimento cavidotto | 38,59  | 3 | 77,18  | 57,885  |
| Troia | 54 | 163 | ENTE URBANO           | BENE COMUNE NON CENSIBILE  |                       | Interrato | Asseverimento cavidotto | 6,94   | 3 | 13,88  | 10,41   |
| Troia | 54 | 133 | Seminativo            | RONDINELLA CARMELO nato a FOGGIA (FG) il 04/10/1978  | 1/1                   | Interrato | Asseverimento cavidotto | 17,75  | 3 | 35,5   | 26,625  |
| Troia | 54 | 10  | Seminativo            | MOFFA GIOVANNI nato a TROIA (FG) il 03/01/1962   | 1000/1000             | Interrato | Asseverimento cavidotto | 48,74  | 3 | 97,48  | 73,11   |
| Troia | 54 | 181 | Seminativo            | LIZZI UMBERTO nato a TROIA (FG) il 24/08/1952  | 1/1                   | Interrato | Asseverimento cavidotto | 79,94  | 3 | 159,88 | 119,91  |
| Troia | 54 | 188 | Pertinenza fabbricato | LIZZI UMBERTO nato a TROIA (FG) il 24/08/1953  | 1/1                   | Interrato | Asseverimento cavidotto | 9,64   | 3 | 19,28  | 14,46   |
| Troia | 54 | 24  | SEMIN IRRIG           | CAGGESE ANNINA nata a TROIA (FG) il 20/02/1934 - LOMBARDI ANASTASIO nato a FOGGIA (FG) il 01/11/1964- LOMBARDI GRAZIA nata a FOGGIA (FG) il 21/11/1969- LOMBARDI MARIA GIOVANNA nata a FOGGIA (FG) il 10/09/1961 | 3/9 - 2/9 - 2/9 - 2/9 | Interrato | Asseverimento cavidotto | 85,73  | 3 | 171,46 | 128,595 |
| Troia | 54 | 168 | Seminativo            | CAPITOLO CATTEDRALE DI TROIA con sede in TROIA (FG) - TREDANARI MARIA GRAZIA nata a TROIA (FG) il 02/07/1954   | 1/1 - 1/1             | Interrato | Asseverimento cavidotto | 131,71 | 3 | 263,42 | 197,565 |
| Troia | 54 | 179 | Pertinenza fabbricato | CAPITOLO CATTEDRALE DI TROIA con sede in TROIA (FG) - TREDANARI MARIA GRAZIA nata a TROIA (FG) il 02/07/1955   | 1/1 - 1/1             | Interrato | Asseverimento cavidotto | 4,72   | 3 | 9,44   | 7,08    |
| Troia | 54 | 170 | Seminativo            | CAPITOLO CATTEDRALE DI TROIA con sede in TROIA (FG) - TREDANARI MARIA GRAZIA nata a TROIA (FG) il 02/07/1954   | 1/1 - 1/1             | Interrato | Asseverimento cavidotto | 30,25  | 3 | 60,5   | 45,375  |
| Troia | 54 | 16  | Seminativo            | CANONICO ALDO nato a TROIA (FG) il 06/12/1964 - CANONICO OTTAVIO nato a TROIA (FG) il 08/09/1961 - CAPITOLO DELLA CATTEDRALE DI TROIA con sede in TROIA (FG)   | 1/1                   | Interrato | Asseverimento cavidotto | 81,9   | 3 | 163,8  | 122,85  |
| Troia | 54 | 206 | Seminativo            | CANONICO ALDO nato a TROIA (FG) il 06/12/1964 - CANONICO OTTAVIO nato a TROIA (FG) il 08/09/1961 - CAPITOLO DELLA CATTEDRALE DI TROIA con sede in TROIA (FG)   | 1/2 - 1/2 - 1/1       | Interrato | Asseverimento cavidotto | 29,84  | 3 | 59,68  | 44,76   |
| Troia | 54 | 58  | Seminativo            | CAPITOLO DELLA CATTEDRALE DI TROIA con sede in TROIA (FG) - DE STASIO ANGIOLINA nata a TROIA (FG) il 04/06/1954  | 1/1                   | Interrato | Asseverimento cavidotto | 49,05  | 3 | 98,1   | 73,575  |
| Troia | 54 | 35  | Seminativo            | CAPITOLO DELLA CATTEDRALE DI TROIA con sede in TROIA (FG) - DE STASIO ANGIOLINA nata a TROIA (FG) il 04/06/1954  | 1/1                   | Interrato | Asseverimento cavidotto | 38,52  | 3 | 77,04  | 57,78   |
| Troia | 50 | 69  | Seminativo            | BALLAIRA ALBINA nata a SOMMARIVA DEL BOSCO (CN) il 03/11/1946- CASOLI FRANCESCA nata a BRA (CN) il 19/07/1980-CASOLI MARIA ROSARIA nata a MONCALIERI (TO) il 29/08/1974  | 1/3 - 1/3 - 1/3       | Interrato | Asseverimento cavidotto | 3,27   | 3 | 6,54   | 4,905   |
| Troia | 50 | 291 | Seminativo            | PETITO WALTER MICHELE nato a FOGGIA (FG) il 13/08/1968   | 1/1                   | Interrato | Asseverimento cavidotto | 80,53  | 3 | 161,06 | 120,795 |
| Troia | 50 | 518 | Pertinenza fabbricato | PETITO WALTER MICHELE nato a FOGGIA (FG) il 13/08/1969   | 1/1                   | Interrato | Asseverimento cavidotto | 2,93   | 3 | 5,86   | 4,395   |
| Troia | 50 | 599 | Seminativo            | PETITO WALTER MICHELE nato a FOGGIA (FG) il 13/08/1968   | 1/1                   | Interrato | Asseverimento cavidotto | 79,63  | 3 | 159,26 | 119,445 |
| Troia | 50 | 50  | Seminativo            | FABBIANI MARIO nato a TROIA (FG) il 21/09/1969 - LOMBARDI GIOVANNA nata a FOGGIA (FG) il 18/07/1972  | 1/2 - 1/2             | Interrato | Asseverimento cavidotto | 158,34 | 3 | 316,68 | 237,51  |
| Troia | 50 | 135 | Seminativo            | FABBIANI MARIO nato a TROIA (FG) il 21/09/1969 - LOMBARDI GIOVANNA nata a FOGGIA (FG) il 18/07/1972  | 1/2 - 1/2             | Interrato | Asseverimento cavidotto | 74,39  | 3 | 148,78 | 111,585 |
| Troia | 50 | 563 | Seminativo            | FABBIANI MARIO nato a TROIA (FG) il 21/09/1969 - LOMBARDI GIOVANNA nata a FOGGIA (FG) il 18/07/1972  | 1/2 - 1/2             | Interrato | Asseverimento cavidotto | 11,93  | 3 | 23,86  | 17,895  |
| Troia | 50 | 562 | Seminativo            | COMUNE DI TROIA con sede in TROIA (FG)   | 1/1                   | Interrato | Asseverimento cavidotto | 3,14   | 3 | 6,28   | 4,71    |
| Troia | 50 | 564 | Seminativo            | FABBIANI MARIO nato a TROIA (FG) il 21/09/1969 - LOMBARDI GIOVANNA nata a FOGGIA (FG) il 18/07/1972  | 1/2 - 1/2             | Interrato | Asseverimento cavidotto | 64,66  | 3 | 129,32 | 96,99   |
| Troia | 49 | 606 | Seminativo            | FABBIANI MARIO nato a TROIA (FG) il 21/09/1969 - LOMBARDI GIOVANNA nata a FOGGIA (FG) il 18/07/1972  | 1/2 - 1/2             | Interrato | Asseverimento cavidotto | 36,1   | 3 | 72,2   | 54,15   |
| Troia | 49 | 607 | Seminativo            | FABBIANI MARIO nato a TROIA (FG) il 21/09/1969 - LOMBARDI GIOVANNA nata a FOGGIA (FG) il 18/07/1972  | 1/2 - 1/2             | Interrato | Asseverimento cavidotto | 4,44   | 3 | 8,88   | 6,66    |
| Troia | 49 | 608 | Seminativo            | FABBIANI MARIO nato a TROIA (FG) il 21/09/1969 - LOMBARDI GIOVANNA nata a FOGGIA (FG) il 18/07/1972  | 1/2 - 1/2             | Interrato | Asseverimento cavidotto | 35,85  | 3 | 71,7   | 53,775  |
| Troia | 49 | 46  | Seminativo            | MARRA ROSINA nata a TROIA (FG) il 09/01/1949   | 1000/1000             | Interrato | Asseverimento cavidotto | 251,75 | 3 | 503,5  | 377,625 |
| Troia | 57 | 93  | Seminativo            | BONGHI URBANO nato a FOGGIA (FG) il 10/10/1978   | 1/1                   | Interrato | Asseverimento cavidotto | 45,14  | 3 | 90,28  | 67,71   |
| Troia | 49 | 283 | Seminativo            | PRENCOPE ASSUNTA nata a TROIA (FG) il 11/06/1930   | 1000/1000             | Interrato | Asseverimento cavidotto | 120,6  | 3 | 241,2  | 180,9   |
| Troia | 57 | 91  | Seminativo            | SPERA EMILIO nato a TROIA (FG) il 18/09/1928   | 1000/1000             | Interrato | Asseverimento cavidotto | 184,18 | 3 | 368,36 | 276,27  |
| Troia | 57 | 87  | Seminativo            | GIUNTOLI MARIA ROSARIA nata a TROIA (FG) il 05/10/1952   | 1000/1000             | Interrato | Asseverimento cavidotto | 31,29  | 3 | 62,58  | 46,935  |
| Troia | 57 | 38  | Seminativo            | GIUNTOLI MARIA ROSARIA nata a TROIA (FG) il 05/10/1952   | 1000/1000             | Interrato | Asseverimento cavidotto | 159,57 | 3 | 319,14 | 239,355 |
| Troia | 57 | 85  | Seminativo            | GIUNTOLI MARIA ROSARIA nata a TROIA (FG) il 05/10/1952   | 1000/1000             | Interrato | Asseverimento cavidotto | 24,62  | 3 | 49,24  | 36,93   |
| Troia | 57 | 83  | Seminativo            | GIUNTOLI MARIA ROSARIA nata a TROIA (FG) il 05/10/1952   | 1000/1000             | Interrato | Asseverimento cavidotto | 136,86 | 3 | 273,72 | 205,29  |
| Troia | 57 | 75  | Seminativo            | GIUNTOLI MARIA ROSARIA nata a TROIA (FG) il 05/10/1952   | 1000/1000             | Interrato | Asseverimento cavidotto | 4,58   | 3 | 9,16   | 6,87    |
| Troia | 56 | 164 | INCOLT PROD           | CONVITTO NAZIONALE RUGGIERO BONGHI IN TROIA - FULGENZIO MARIA TERESA nata a FOGGIA (FG) il 19/06/1960  |                       | Interrato | Asseverimento cavidotto | 145,59 | 3 | 291,18 | 218,385 |
| Troia | 56 | 92  | INCOLT PROD           | BONGHI RUGGERO con sede in FOGGIA (FG)-FULGENZIO MARIA TERESA nata a FOGGIA (FG) il 19/06/1960   |                       | Interrato | Asseverimento cavidotto | 167,02 | 3 | 334,04 | 250,53  |
| Troia | 56 | 49  | Seminativo            | DI PIERRO MARILENA nata a TROIA (FG) il 02/12/1961   | 1000/1000             | Interrato | Asseverimento cavidotto | 418,13 | 3 | 836,26 | 627,195 |
| Troia | 58 | 153 | Seminativo            | MARASCO PONZIANO nato a TROIA (FG) il 17/10/1953   | 1/1                   | Interrato | Asseverimento cavidotto | 60,51  | 3 | 121,02 | 90,765  |
| Troia | 55 | 285 | Seminativo            | MOFFA PROSPERO nato a TROIA (FG) il 05/08/1936   | 1/1                   | Interrato | Asseverimento cavidotto | 94,15  | 3 | 188,3  | 141,225 |
| Troia | 48 | 237 | Seminativo            | ROBERTI GIUSEPPE nato a TROIA (FG) il 29/03/1955   | 1/1                   | Interrato | Asseverimento cavidotto | 25,25  | 3 | 50,5   | 37,875  |
| Troia | 48 | 240 | Seminativo            | BORRELLI UMBERTO nato a REGNO UNITO (EE) il 16/01/1973   | 1/1                   | Interrato | Asseverimento cavidotto | 54,81  | 3 | 109,62 | 82,215  |
| Troia | 48 | 239 | Seminativo            | PROVINCIA DI FOGGIA con sede in FOGGIA (FG)  | 1/1                   | Interrato | Asseverimento cavidotto | 33,29  | 3 | 66,58  | 49,935  |
| Troia | 48 | 105 | Seminativo            | RUTIGLIANO CARMELA nata a TROIA (FG) il 16/09/1965   | 1/1                   | Interrato | Asseverimento cavidotto | 104,22 | 3 | 208,44 | 156,33  |
| Troia | 48 | 18  | Seminativo            | CAMPANARO URBANO nato a FOGGIA (FG) il 12/04/1958 - INFELICE GIOVANNI nato a TROIA (FG) il 16/03/1954  | 4/8 - 1/2             | Interrato | Asseverimento cavidotto | 3,18   | 3 | 6,36   | 4,77    |
| Troia | 48 | 154 | Seminativo            | CAMPANARO URBANO nato a FOGGIA (FG) il 12/04/1958  | 1/1                   | Interrato | Asseverimento cavidotto | 21,11  | 3 | 42,22  | 31,665  |
| Troia | 48 | 153 | Seminativo            | CAPOZZI ANTONIETTA nata a TROIA (FG) il 25/03/1953 - INFELICE GIOVANNI nato a TROIA (FG) il 16/03/1954   | 1/2 - 1/2             | Interrato | Asseverimento cavidotto | 68,94  | 3 | 137,88 | 103,41  |
| Troia | 48 | 152 | Uliveto               | CAGGESE GIOVANNINA nata a TROIA (FG) il 22/12/1960 - DANIELE FRANCESCO nato a FOGGIA (FG) il 09/01/1987 - DANIELE MICHELE nato a FOGGIA (FG) il 22/03/1993   | 1/3 - 1/3 - 1/3       | Interrato | Asseverimento cavidotto | 60,02  | 3 | 120,04 | 90,03   |
| Troia | 48 | 151 | Seminativo            | DANIELE FRANCESCO nato a FOGGIA (FG) il 27/05/1988 - DANIELE GIANLUCA nato a FOGGIA (FG) il 14/07/1995 - STASULLI LUCIA nata a TROIA (FG) il 21/07/1962  | 1/3 - 1/3 - 1/3       | Interrato | Asseverimento cavidotto | 40,29  | 3 | 80,58  | 60,435  |
| Troia | 48 | 150 | Seminativo            | DANIELE GIOVANNINO nato a TROIA (FG) il 02/10/1955   | 1/1                   | Interrato | Asseverimento cavidotto | 36,09  | 3 | 72,18  | 54,135  |
| Troia | 48 | 45  | Seminativo            | CURCI ANTONIO nato a TROIA (FG) il 04/09/1944  | 1000/1000             | Interrato | Asseverimento cavidotto | 24,51  | 3 | 49,02  | 36,765  |
| Troia | 48 | 15  | Seminativo            | CURCI ANTONIO nato a TROIA (FG) il 04/09/1944  | 1/1                   | Interrato | Asseverimento cavidotto | 54,51  | 3 | 109,02 | 81,765  |
| Troia | 48 | 14  | Seminativo            | LUPOU LEONARDA nata a TROIA (FG) il 10/03/1962   | 1000/1000             | Interrato | Asseverimento cavidotto | 51,49  | 3 | 102,98 | 77,235  |
| Troia | 48 | 249 | Seminativo            | PROVINCIA DI FOGGIA con sede in FOGGIA (FG)  | 1/1                   | Interrato | Asseverimento cavidotto | 4,8    | 3 | 9,6    | 7,2     |
| Troia | 48 | 247 | Seminativo            | SGOBBO GIOVANNI nato a TROIA (FG) il 03/02/1938 - PROVINCIA DI FOGGIA con sede in FOGGIA (FG)  | 1/2 - 1/2             | Interrato | Asseverimento cavidotto | 62,87  | 3 | 125,74 | 94,305  |
| Troia | 48 | 245 | Seminativo            | PROVINCIA DI FOGGIA con sede in FOGGIA (FG)  | 1/1                   | Interrato | Asseverimento cavidotto | 53,05  | 3 | 106,1  | 79,575  |
| Troia | 7  | 615 | Seminativo            | PROVINCIA DI FOGGIA con sede in FOGGIA (FG)  | 1/1                   | Interrato | Asseverimento cavidotto | 131,5  | 3 | 263    | 197,25  |



# ANALISI VINCOLISTICA

Valutazione del progetto in merito al PPTR

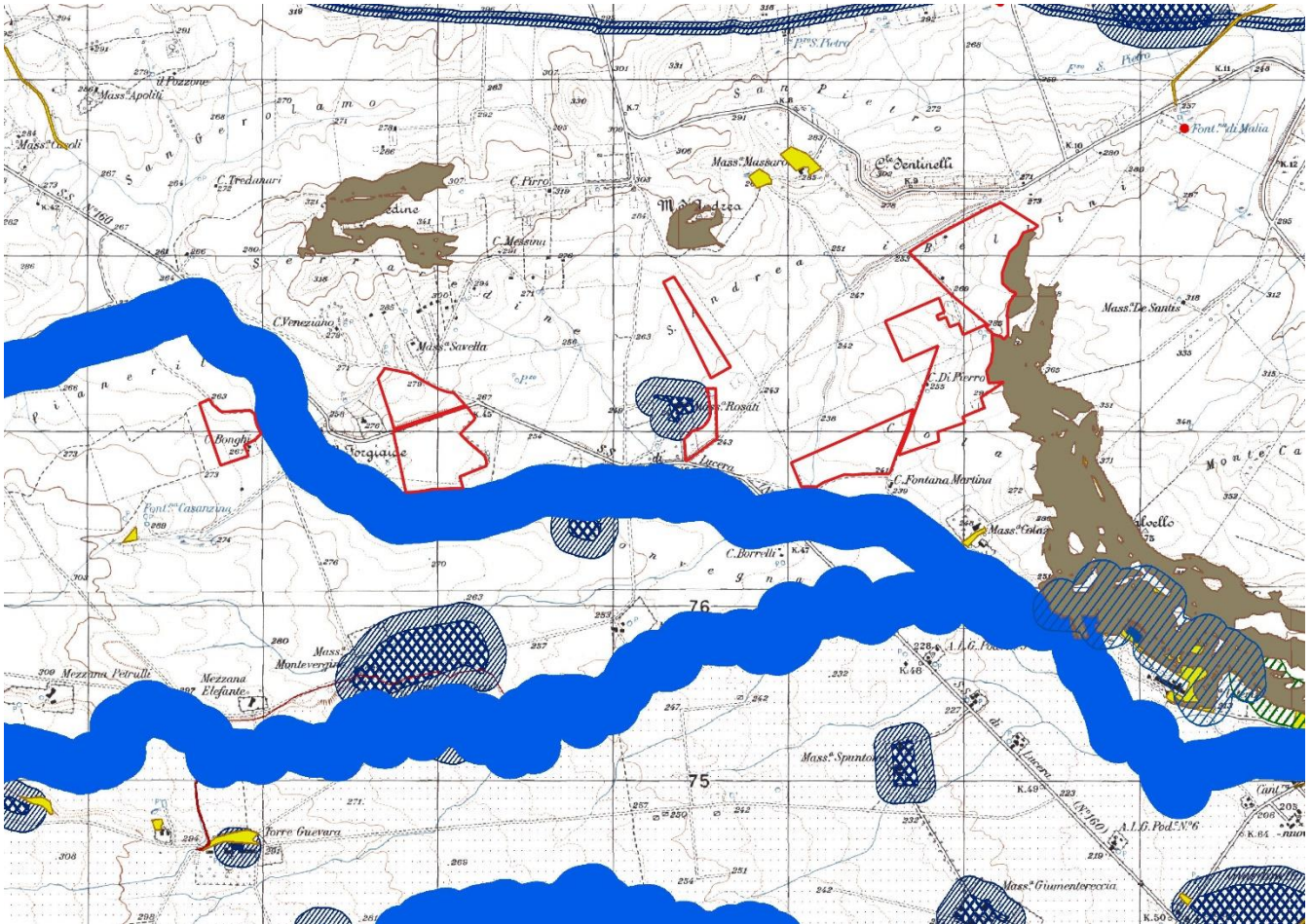

**Figure 5 - Piano Paesaggistico Territoriale Regionale**

Come si evince dalla figura, l'area di intervento non è interessata dai vincoli del P.P.T.R.

Sono state rispettate le opportune distanze previste dalle fasce di rispetto, in particolare per il fosso Acqua Salata (fascia di rispetto di 150 metri) e per la Masseria Rosati, bene culturale vicino al lotto di progetto.

*E' presente vincolo idrogeologico in parte del lotto più ad est.*



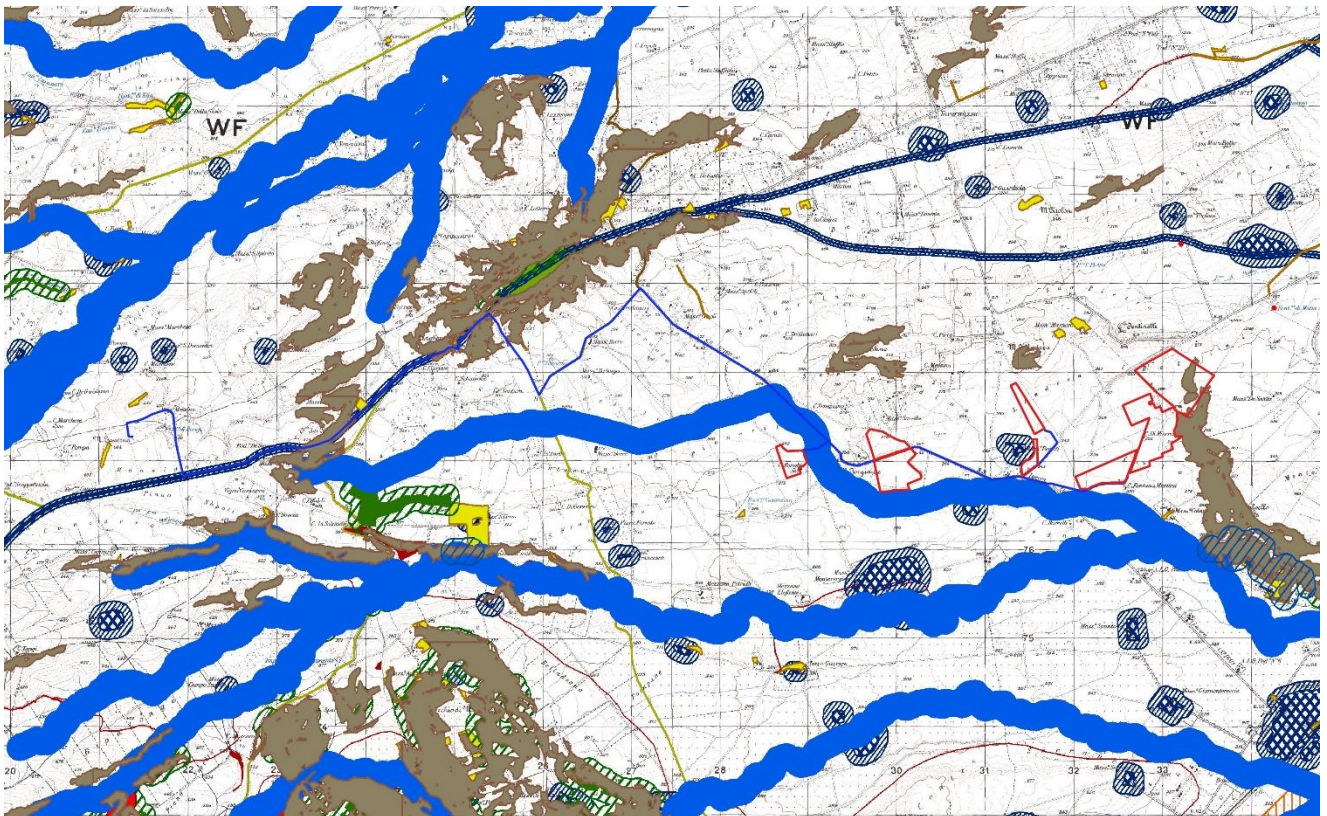

#### LEGENDA

Area Impianto

P.P.T.R. - APPROVATO - 1972/2023

6.1.1 - Componenti Geomorfologiche

Cordoni dunari



Doline

Lame e gravine



Versanti



6.1.2 - Componenti Idrologiche

Aree contermini ai laghi



Fiumi e torrenti, acque pubbliche



Territori costieri



Reticolo idrografico di connessione della R.E.R.



Vincolo idrogeologico



Aree di rispetto dei boschi



Aree umide



Formazioni arbustive in evoluzione naturale



Prati e pascoli naturali



6.2.2 - Componenti delle Aree Protette e dei Siti Naturalistici

Parchi e riserve



Aree di rispetto dei parchi e delle riserve regionali



Siti di rilevanza naturalistica



6.3.1 - Componenti Culturali e Insediative  
Immobili e aree di notevole interesse pubblico

Zone gravate da usi civici validate



Rete tratturi



Siti storico culturali



Zone interesse archeologico



Città consolidata



Paesaggi rurali



a - siti interessati da beni storico culturali



b - aree appartenenti alla rete dei tratturi



c - aree a rischio archeologico



6.3.2 - Componenti dei Valori Percettivi

Coni visuali



Strade a valenza paesaggistica

Figure 6 - Inquadramento in merito al pprr su Ortofoto - Cavidotto e Sottostazione

Il tracciato del cavidotto, che si sviluppa in modalità interrata sotto viabilità esistente, attraversa un corso d'acqua con relativa fascia di rispetto (il suddetto fosso dell'Acqua Salata) ed un'area con vincolo idrogeologico prima di arrivare alla Stazione Terna di Troia.

**I lotti di progetto (Impianto e Sottostazione Utenza) non introducono alterazioni di sorta sull'assetto morfologico, vegetazionale e idraulico dei terreni; inoltre sarà curata la mitigazione ambientale dell'intervento atta a garantire un congruo e ideale inserimento dell'intervento ed a migliorare la qualità del contesto rurale.**

**Il cavidotto attraversa un corso d'acqua; il suo tracciato, come detto in precedenza, è previsto in modalità interrata per cui, in corrispondenza dei tratti interessati, si procederà con la tecnica dello spingi-tubo.**